Unser Bildungsangebot

Hier wirst du durch unser Bildungsangebot geführt!

Start

Duale Berufsausbildung

BBZ Schleswig

Welchen Schulabschluss hast du **nach** diesem Schuljahr?

Ohne Schulabschluss

Erster allgemeinbildender Schulabschluss (ESA)

Mittlerer Schulabschluss (MSA)

Hast du einen Migrationshintergrund?

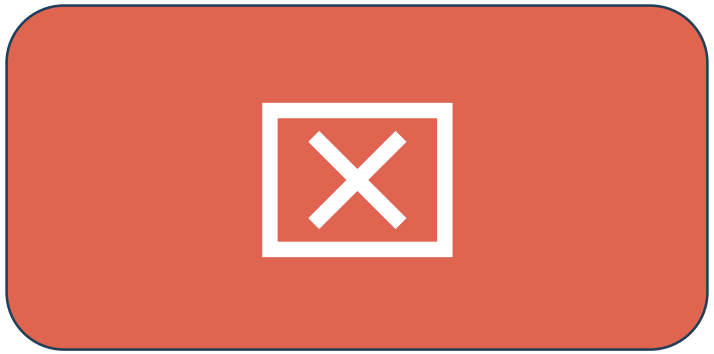

Warst du bereits am BBZ Schleswig und verfügst über Sprachniveau A2?

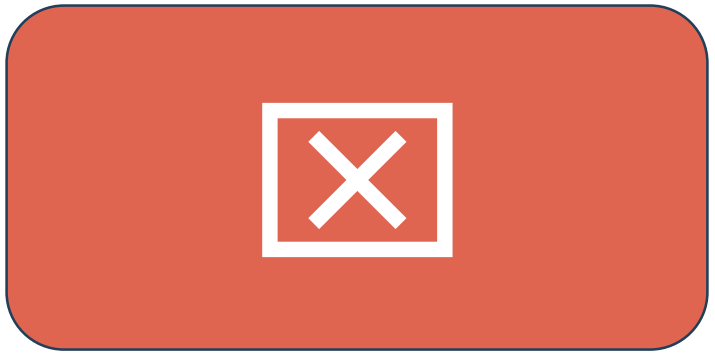

Wird dein Schulplatz über die Bundesagentur für Arbeit in Verbindung mit einem Träger finanziert?

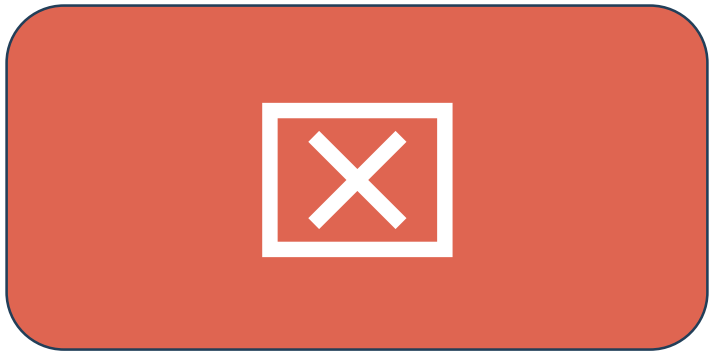

Bist du unter 25 Jahre alt und leistungsberechtigt nach SGB II?

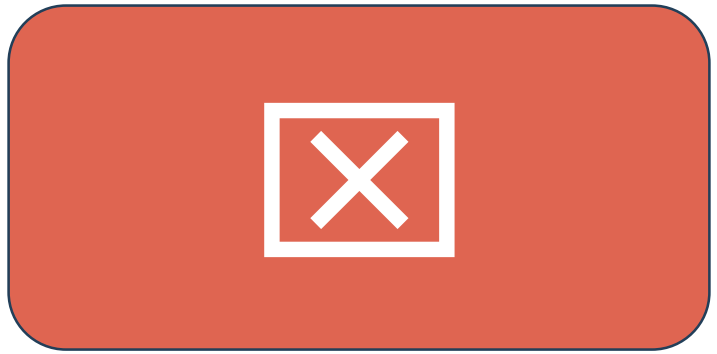

Welche Fachrichtung interessiert dich am meisten?

Wirtschaft

Technik

Gesundheit und Ernährung

Pflege

Soziales

Nahrung und Gastronomie

Welcher Schulabschluss ist dein Ziel?

Fachhochschulreife

Abitur

Welche Fachrichtung interessiert dich am meisten?

Wirtschaft

Pflege

Soziales

Technik

Hast du bereits eine Berufsausbildung oder Berufserfahrung im Wirtschaftsbereich?

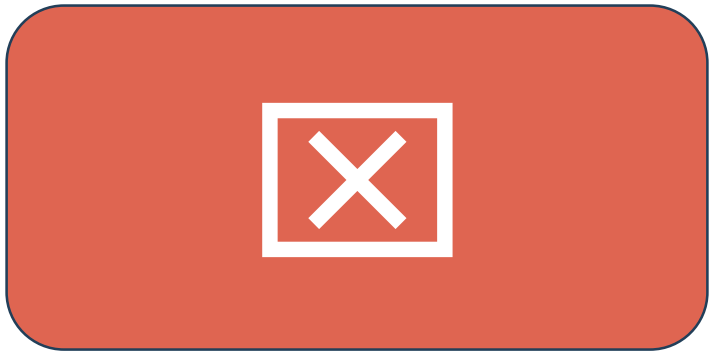

Hast du bereits eine Berufsausbildung oder Berufserfahrung im technischen Bereich?

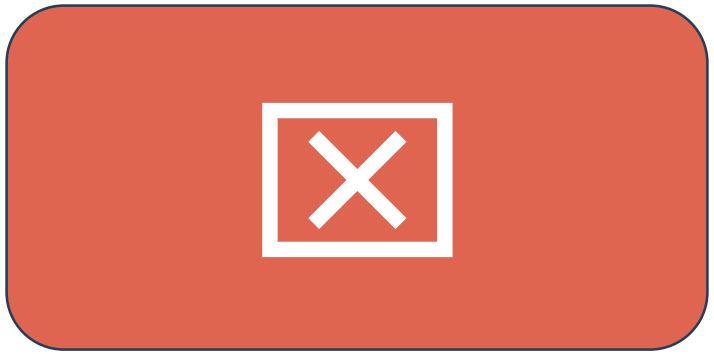

Hast du bereits eine Berufsausbildung oder Berufserfahrung im Pflegebereich?

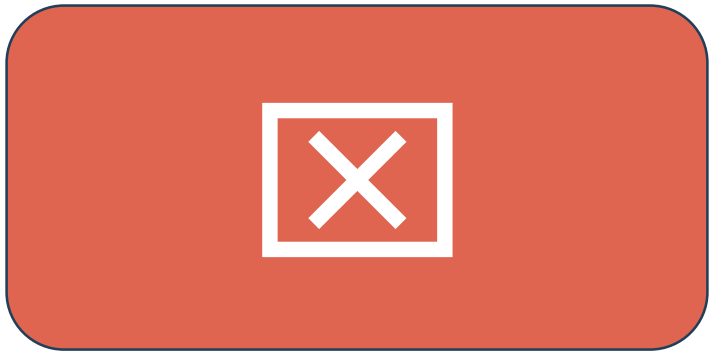

Hast du bereits eine Berufsausbildung oder Berufserfahrung im sozialen Bereich?

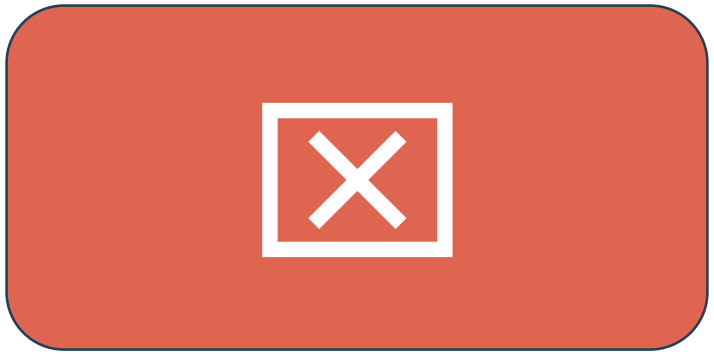

Welche Fachrichtung interessiert dich am meisten?

Wirtschaft

Ernährung

Gesundheit und Soziales

Berufsintegrationsklasse als Zweitsprache (BIK-DaZ)

Ziel:
- Erlernen der deutschen Sprache (A2-Niveau)
- Formulierung des eigenen Berufswunsches
- Übergang ins AV-SH oder AV-SH/DaZ nach Zugangstest

Dauer: 1-2 Jahre

Voraussetzungen:
- Migrationshintergrund: Keine oder geringe Deutschkenntniss
- Ohne Schul- oder Ausbildungsplatz
- Ab 16 Jahren

Für weitere Informationen und andere Bildungsmöglichkeiten scanne oder klicke den QR-Code!

Ausbildungsvorbereitung Schleswig-Holstein (AV-SH) (Zusatzangebot DaZ)

Ziel:
- Entwicklung eines Berufswunsches
- Übergang in Berufsausbildung
- Erwerb des Ersten allgemeinbildenden Schulabschluss (ESA)

Dauer: 1 Jahr

Voraussetzungen:
- Migrationshintergrund
- Ohne Schul- oder Ausbildungsplatz
- Eigene Zugangstestung

Für weitere Informationen und andere Bildungsmöglichkeiten scanne oder klicke den QR-Code!

Ausbildungsvorbereitung Schleswig-Holstein (AV-SH)

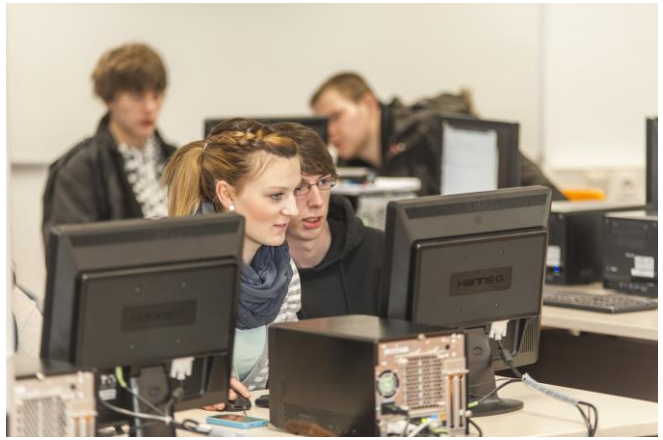

Ziel:
- Entwicklung eines Berufswunsches
- Erstellung eines Berufswegeplans
- Übergang in Berufsausbildung

Dauer: individuell (i. d. R. 1-2 Jahre)

Voraussetzungen:
- Neun Jahre an allgemeinbildender Schule absolviert und berufsschulpflichtig
- Keinen Schul- oder Ausbildungsplatz

Für weitere Informationen und andere Bildungsmöglichkeiten scanne oder klicke den QR-Code!

Berufsvorbereitende Maßnahme (BVM)

Ziel:
- Entwicklung eines Berufswunsches
- Erstellung eines Berufswegeplans
- Übergang in Berufsausbildung

Dauer: individuell (i. d. R. 1-2 Jahre)

Voraussetzungen:
- Neun Jahre an allgemeinbildender Schule absolviert und berufsschulpflichtig
- Keinen Schul- oder Ausbildungsplatz
- Über den Träger

Für weitere Informationen und andere Bildungsmöglichkeiten scanne oder klicke den QR-Code!

Schule-Ausbildung-Beruf-Arbeit (SABA)

Ziel:
- Entwicklung eines Berufswunsches
- Erstellung eines Berufswegeplans
- Übergang in Berufsausbildung
- Erwerb des Ersten Allgemeinbildenden Schulabschluss (ESA)

Dauer: 1-2 Jahre

Voraussetzungen:
- Unter 25 Jahre alt
- Leistungsberechtigt nach SGB II

Für weitere Informationen und andere Bildungsmöglichkeiten scanne oder klicke den QR-Code!

Berufsfachschule III – Pflegeassistenten (MSA)

Ziel:
- Staatlich geprüfte Pflegeassistentin bzw. Staatlich geprüfter Pflegeassistent
- Mittlerer Schulabschluss (MSA)

Dauer: 2 Jahre

Voraussetzungen:
- Erster allgemeinbildender Schulabschluss (ESA)

Für weitere Informationen und andere Bildungsmöglichkeiten scanne oder klicke den QR-Code!

Berufsfachschule III – Pflegeassistenten (FHR)

Ziel:
- Staatlich geprüfte Pflegeassistentin bzw. Staatlich geprüfter Pflegeassistent
- Fachhochschulreife (FHR)

Dauer: 2 Jahre

Voraussetzungen:
- Mittlerer Schulabschluss (MSA)

Für weitere Informationen und andere Bildungsmöglichkeiten scanne oder klicke den QR-Code!

Kaufmännische Assistenten (KAF/KAI)

Ziel:
- Berufsabschluss als Kaufmännische Assistentin / Kaufmännischer Assistent
- Fachhochschulreife (FHR)

Schwerpunkt: Fremdsprachen (KAF) oder Informationsverarbeitung (K

Dauer: 2 Jahre

Voraussetzungen: Mittlerer Schulabschluss (MSA)

Für weitere Informationen und andere Bildungsmöglichkeiten scanne oder klicke den QR-Code!

Fachoberschule (FOS)

Ziel: Fachhochschulreife (FHR)

Schwerpunkt: Technik und Wirtschaft

Dauer: 1 Jahr

Voraussetzungen:

- Mittlerer Schulabschluss (MSA) oder gleichwertiger mittlerer Bildungsabschluss
- Abschluss eines mindestens zweijährigen anerkannten einschlägigen Ausbildungsberufes
  oder
- Eine mindestens fünfjährige einschlägige Berufstätigkeit

Für weitere Informationen und andere Bildungsmöglichkeiten scanne oder klicke den QR-Code!

Sozialpädagogische Assistenten (ESA)

Ziel:
- Staatlich geprüfte Sozialpädagogische Assistentin / Staatlich geprüfter Sozialpädagogischer Assistent
- Mittlerer Schulabschluss (MSA)

Dauer: 3 Jahre

Voraussetzungen:
- Erster allgemeinbildender Schulabschluss (ESA)
- Erweitertes Führungszeugnis
- Nachweis einer Immunität gegen Masern

Für weitere Informationen und andere Bildungsmöglichkeiten scanne oder klicke den QR-Code!

Sozialpädagogische Assistenten (MSA)

Ziel:
- Staatlich geprüfte Sozialpädagogische Assistentin / Staatlich geprüfter Sozialpädagogischer Assistent
- Erwerb der Fachhochschulreife (FHR) möglich

Dauer: 2 Jahre

Voraussetzungen:
- Mittlerer Schulabschluss (MSA)
- Erweitertes Führungszeugnis
- Nachweis einer Immunität gegen Masern

Für weitere Informationen und andere Bildungsmöglichkeiten scanne oder klicke den QR-Code!

Erzieher/in

Ziel:
- Staatlich anerkannte Erzieherin / Staatlich anerkannter Erzieher
- Hochschulzugangsberechtigung für ein Studium an einer Hochschule in Schleswig-Holstein

Dauer:
- 2 Jahre Vollzeit mit einer einschlägigen abgeschlossenen Berufsausbildung
- 3 Jahre Vollzeit ohne einschlägige Berufserfahrung
- 3,5 Jahre berufsbegleitend

Voraussetzungen:
- Mittlerer Schulabschluss (MSA) und eine einschlägige abgeschlossene Berufsausbildung *oder*
- Mittlerer Schulabschluss (MSA) und abgeschlossene Berufsausbildung und 150 Praxisstunden im einschlägigen Bereich *oder*
- Abitur/Fachhochschulreife im einschlägigen Bereich

Für weitere Informationen und andere Bildungsmöglichkeiten scanne oder klicke den QR-Code!

Heilerziehungspfleger/in

Ziel:
- Staatlich anerkannte Heilerziehungspflegerin / Staatlich anerkannter Heilerziehungspfleger
- Hochschulzugangsberechtigung für ein Studium an einer Hochschule in Schleswig-Holstein

Dauer: 3 Jahre

Voraussetzungen:
- Mittlerer Schulabschluss (MSA) und eine einschlägige abgeschlossene Berufsausbildung *oder*
- Mittlerer Schulabschluss (MSA) und abgeschlossene Berufsausbildung und 150 Praxisstunden im einschlägigen Bereich *oder*
- Abitur/Fachhochschulreife im einschlägigen Bereich

Für weitere Informationen und andere Bildungsmöglichkeiten scanne oder klicke den QR-Code!

Berufsfachschule I - Wirtschaft

Ziel: Berufliche Grundbildung und Erwerb des Mittleren Schulabschlusses (MSA)

Dauer: 2 Jahre

Voraussetzungen:
- Erster allgemeiner Schulabschluss (ESA)
- Keine mangelhafte Note (5) in Deutsch, Englisch und Mathematik

Für weitere Informationen und andere Bildungsmöglichkeiten scanne oder klicke den QR-Code!

Berufsfachschule I – Gesundheit & Ernährung

Ziel: Berufliche Grundbildung und Erwerb des Mittleren Schulabschlusses (MSA)

Dauer: 2 Jahre

Voraussetzungen:

- Erster allgemeiner Schulabschluss (ESA)
- Keine mangelhafte Note (5) in Deutsch, Englisch und Mathematik

Für weitere Informationen und andere Bildungsmöglichkeiten scanne oder klicke den QR-Code!

Berufsfachschule I – Technik

Ziel: Berufliche Grundbildung und Erwerb des Mittleren Schulabschlusses (MSA)

Dauer: 2 Jahre

Voraussetzungen:
- Erster allgemeiner Schulabschluss (ESA)
- Keine mangelhafte Note (5) in Deutsch, Englisch und Mathematik

Für weitere Informationen und andere Bildungsmöglichkeiten scanne oder klicke den QR-Code!

Berufsfachschule I – Nahrung und Gastronomie

Ziel: Berufliche Grundbildung und Erwerb des Mittleren Schulabschlusses (MSA)

Dauer: 2 Jahre

Voraussetzungen:

- Erster allgemeiner Schulabschluss (ESA)
- Keine mangelhafte Note (5) in Deutsch, Englisch und Mathe

Für weitere Informationen und andere Bildungsmöglichkeiten scanne oder klicke den QR-Code!

Berufliches Gymnasium – Gesundheit und Soziales

Ziel:
- Abitur (Allgemeine Hochschulreife)
- Erwerb der Fachhochschulreife (schulischer Teil) nach zwei Jahren

Dauer: 3 Jahre

Voraussetzungen:
- Mittlerer Schulabschluss (MSA)
- **Maximal eine 4 und keine 5 oder 6**
- In Deutsch, Mathematik und erster Fremdsprache Notendurchschnitt von maximal 3,0

Für weitere Informationen und andere Bildungsmöglichkeiten scanne oder klicke den QR-Code!

Berufliches Gymnasium – Ernährung

Ziel:
- Abitur (Allgemeine Hochschulreife)
- Erwerb der Fachhochschulreife (schulischer Teil) nach zwei Jahren

Dauer: 3 Jahre

Voraussetzungen:
- Mittlerer Schulabschluss (MSA)
- **Maximal eine 4 und keine 5 oder 6**
- In Deutsch, Mathematik und erster Fremdsprache Notendurchschnitt von maximal 3,0

Für weitere Informationen und andere Bildungsmöglichkeiten scanne oder klicke den QR-Code!

Berufliches Gymnasium – Wirtschaft

Ziel:
- Abitur (Allgemeine Hochschulreife)
- Erwerb der Fachhochschulreife (schulischer Teil) nach zwei Jahren n

Dauer: 3 Jahre

Voraussetzungen:
- Mittlerer Schulabschluss (MSA)
- **Maximal eine 4 und keine 5 oder 6**
- In Deutsch, Mathematik und erster Fremdsprache Notendurchschnitt von maximal 3,0

Für weitere Informationen und andere Bildungsmöglichkeiten scanne oder klicke den QR-Code!

Duale Berufsausbildung

Gewerbe A

- Anlagenmechaniker für Sanitär-, Heizungs- und Klimatechnik (SHK)
- Elektroniker/Elektronikerin für Energie- und Gebäudetechnik
- Feinwerkmechaniker/Feinwerkmechanikerin
- KFZ-Mechatroniker/KFZ-Mechatronikerin KFZ-Mechatroniker/KFZ-Mechatronikerin für Land- und Baumaschinen (1. Lehrjahr)
- Metallbauer/Metallbauerin

Wirtschaft

- Bankkaufmann/Bankkauffrau
- Justizfachangestellter/Justizfachangestellte
- Kauffrau/-mann für Büromanagement
- Kauffrau/-mann im Einzelhandel (auch in Kappeln)
- Kauffrau/-mann im Groß- und Außenhandel
- Sport- und Fitnesskaufmann/Sport- und Fitnesskauffrau
- Steuerfachangestellter/Steuerfachangestellte
- Verkäufer/Verkäuferin (auch in Kappeln)
- Verwaltungsfachangestellter/Verwaltungsfachangestellte

Gewerbe B

- Bäcker/Bäckerin
- Bäckereifachverkäufer/Bäckereifachverkäuferin
- Friseur/Friseurin
- Gärtner/Gärtnerin
- Landwirt/Landwirtin
- Maler und Lackierer/Malerin und Lackiererin
- Maurer/Maurerin
- Tischler/Tischlerin
- Zimmerer/Zimmerin

Sozialwirtschaft

- Hauswirtschafter*in
- Fachpraktiker*in Hauswirtschaft

Für weitere Informationen und andere Bildungsmöglichkeiten scanne oder klicke den QR-Code!

Hier haben wir leider kein Angebot für dich! Versuche es erneut!

Migrationshintergrund

Erklärung:

Der Begriff Migrationshintergrund bedeutet hier, dass du keine oder nur geringe Deutschkenntnisse hast.

Sprachniveau

Erklärung:

Die Sprachkenntnisse werden in Deutschland in sechs Stufen eingeteilt:

A1: Anfänger
A2: Grundlegende Kenntnisse
B1: Fortgeschrittene Sprachverwendung
B2: Selbstständige Sprachverwendung
C1: Fachkundige Sprachkenntnisse
C2: Annähernd muttersprachliche Kenntnisse

Für AV-SH/DaZ ist A2 notwendig.

Träger

Erklärung:

Unter gewissen Voraussetzungen finanziert die Agentur für Arbeit eine Berufsvorbereitende Bildungsmaßnahme. Dabei arbeitet sie mit Trägern zusammen, beispielsweise Handwerkskammern oder dem Jugendaufbauwerk.

Leistungsberechtigt nach SGB II

Erklärung:

Nach dem zweiten Sozialgesetzbuch (SGB II) leistungsberechtigt sind i. d. R. Menschen die Bürgergeld beziehen.

Zugangstest

Erklärung:

Am BBZ Schleswig führen wir eigene Zugangstest in Deutsch, Mathematik und Englisch durch. Um die Klasse AV-SH/DaZ besuchen zu können, müssen in allen drei Fächern die Zugangstest bestanden werden.